Guide d'utilisation
License Manager Tool

GRAPHISOFT®
A NEMETSCHEK COMPANY

GRAPHISOFT®

Visitez le site web de GRAPHISOFT à *www.graphisoft.com* pour toutes informations sur les distributeurs et les produits disponibles.

Guide d'utilisation License Manager Tool

Copyright © 2016 par GRAPHISOFT, tous droits réservés. La reproduction, la paraphrase et la traduction de ce document sont strictement interdits sans la permission écrite de GRAPHISOFT.

Marques déposées

ARCHICAD® est une marque déposée de GRAPHISOFT.
Tous les autres noms de marque sont la propriété de leurs détenteurs respectifs.

Contenu

Mise en route avec License Manager _____ **5**
Introduction à License Manager _____ **6**
Si vous avez une nouvelle clef physique _____ **11**
Si vous avez une nouvelle clef de logiciel _____ **12**
Mettre à jour vos licences _____ **15**
Télécharger clef de protection logiciel _____ **17**
Téléverser clef de protection logiciel _____ **19**
Remplacement d'une clef _____ **20**
Connexion à License Manager _____ **24**
Questions fréquentes sur License Manager _____ **25**
Gestion du Système de licences de société _____ **31**
Cas de figure pour la gestion des licences _____ **36**

Mise en route avec License Manager

Matériel/logiciel requis

Les exigences de matériel et de logiciel pour License Manager Tool sont modifiées de temps à autre. Pour connaître les informations actuelles, veuillez suivre ce lien :

http://www.graphisoft.com/downloads/licensing/help/INT/system_requirements.html

Installer et démarrer License Manager Tool

1. Téléchargez et installez License Manager Tool à partir de *http://www.graphisoft.com/downloads/licensing*.
2. Lancez License Manager Tool en cliquant sur l'icône du programme.
3. L'écran de bienvenue de License Manager Tool apparaît.

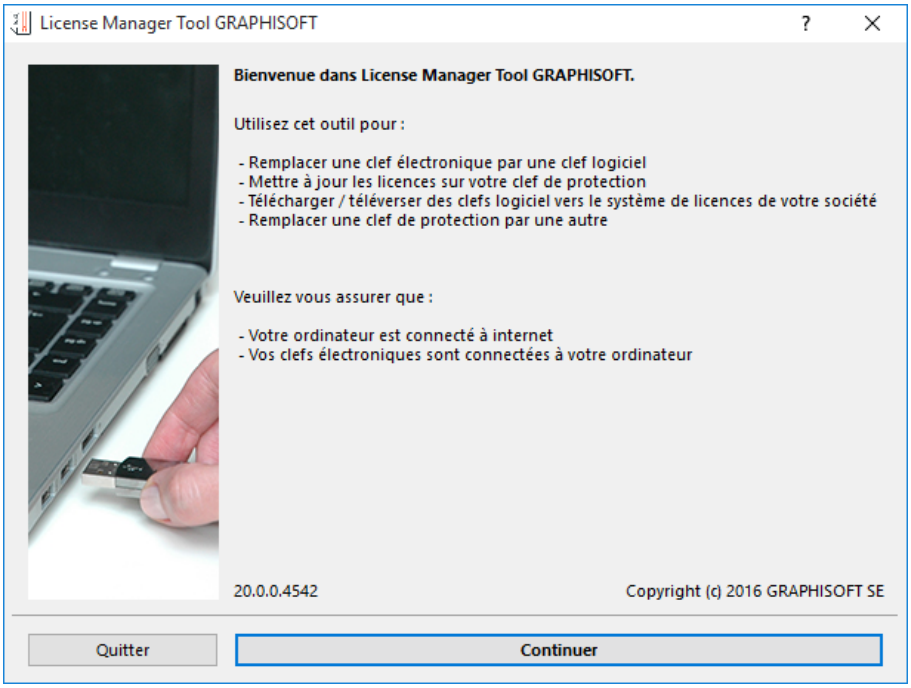

Introduction à License Manager

En tant qu'utilisateur d'ARCHICAD ou d'autres produits de GRAPHISOFT, vous devez posséder une ou plusieurs clefs de protection électronique qui contiennent les licences appropriées permettant de lancer les programmes.

License Manager Tool sert à la gestion des clefs de protection que vous avez acquises, qu'il s'agisse de clefs de matériel ou de logiciel :

Définitions

- Une **Clef de protection électronique de matériel** est un objet physique : de type WIBU ou CodeMeter.
- Une **Clef de protection électronique par logiciel** est une clef de licence régie par un logiciel.
- **ID GRAPHISOFT** (GSID) : ID GRAPHISOFT est un système d'identification sur les sites web de GRAPHISOFT. Certaines fonctions de License Manager exigent de se connecter en utilisant votre ID GRAPHISOFT. Si vous n'en avez pas encore, inscrivez-vous à *https://graphisoftid.graphisoft.com/#/login.*
- Le **Système de licences de société** est une réserve virtuelle en ligne qui conserve toutes vos licences acquises.
- **Clef d'identification** - Ceci est un code unique et spécifique à votre société qui sert à l'identifier pour les fonctions liées à la gestion des licences. Pour en obtenir une pour votre société, contactez votre distributeur GRAPHISOFT.

Fonctions de License Manager Tool

Utilisez License Manager Tool pour gérer toutes vos clefs de licence grâce aux fonctions suivantes :

- **Mettez à jour** les licences sur vos clefs de protection
- **Télécharger** une clef de logiciel à partir du système de licences de société
- **Téléversez** une clef de logiciel à partir de votre ordinateur vers le système de licences de société
- **Remplacez** un type de clef de protection par un autre (par exemple une clef physique par une clef de logiciel ou WIBU par CodeMeter)

  Remarques :

  - Pour utiliser License Manager Tool, vous devez être connecté à internet.
  - Certaines fonctions de License Manager Tool exigent de vous *connecter* avec votre ID GRAPHISOFT.
  - Le remplacement et la mise à jour doivent être configurés à l'avance avec votre distributeur.
  - Une interface web séparée est disponible pour les fonctions de gestion de licence au niveau de la société.

Voir Gestion du Système de licences de société

L'interface de License Manager Tool

License Manager Tool affiche toutes vos clefs de protection, ainsi que les détails de leurs licences.

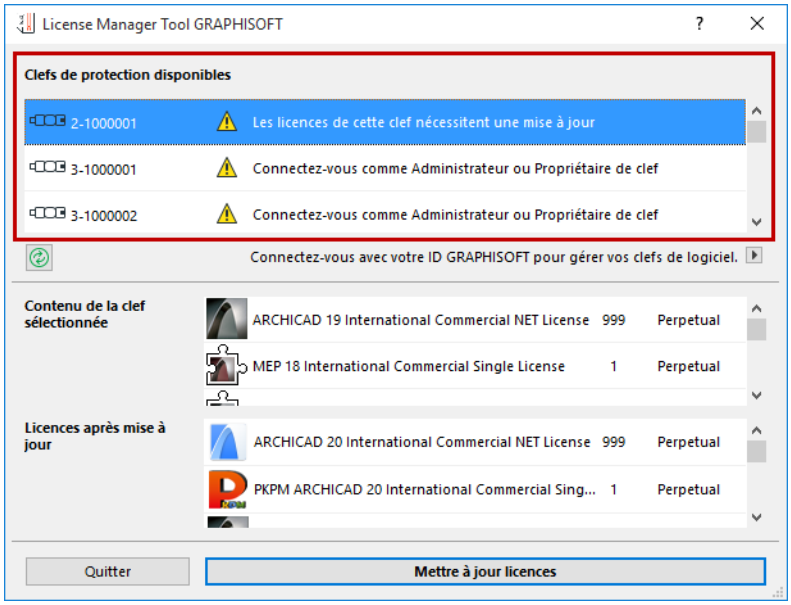

La partie supérieure (**Clefs de protection disponibles**) liste chacune des clefs connectées à votre ordinateur ou mises à votre disposition.

L'icône près du nom de chaque clef indique le type de la clef :

	Ceci est une clef de protection (clef physique) CodeMeter.
	Ceci est une clef de protection (clef physique) WIBU.
	Ceci est une clef de protection par logiciel qui a été téléchargée sur votre ordinateur.
	Cette clef de protection par logiciel se trouve dans le système de licences de votre société.

Remarque : Pour voir les clefs de protection électroniques situées dans le système de licences de votre société, vous devez vous *connecter* avec votre ID GRAPHISOFT.

Pour chaque clef sélectionnée dans la liste, l'état actuel de la licence est indiquée :

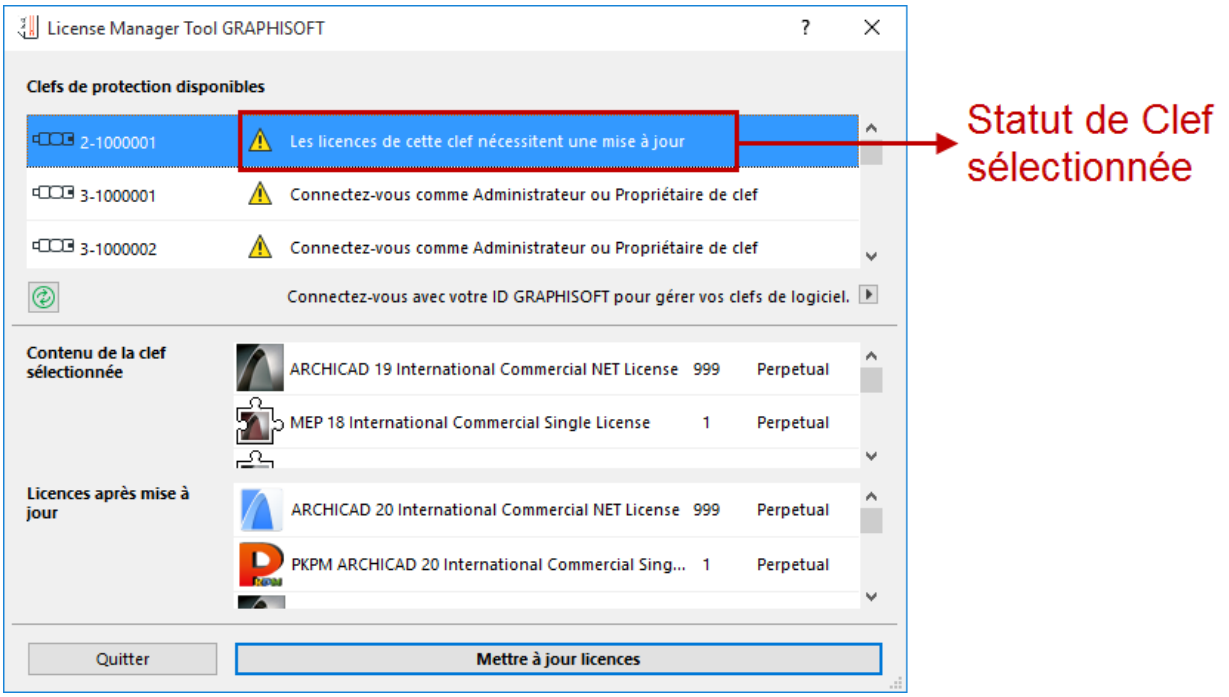

Le bouton **Rafraîchir** vous permet d'actualiser la liste et l'état des clefs de protection disponibles.

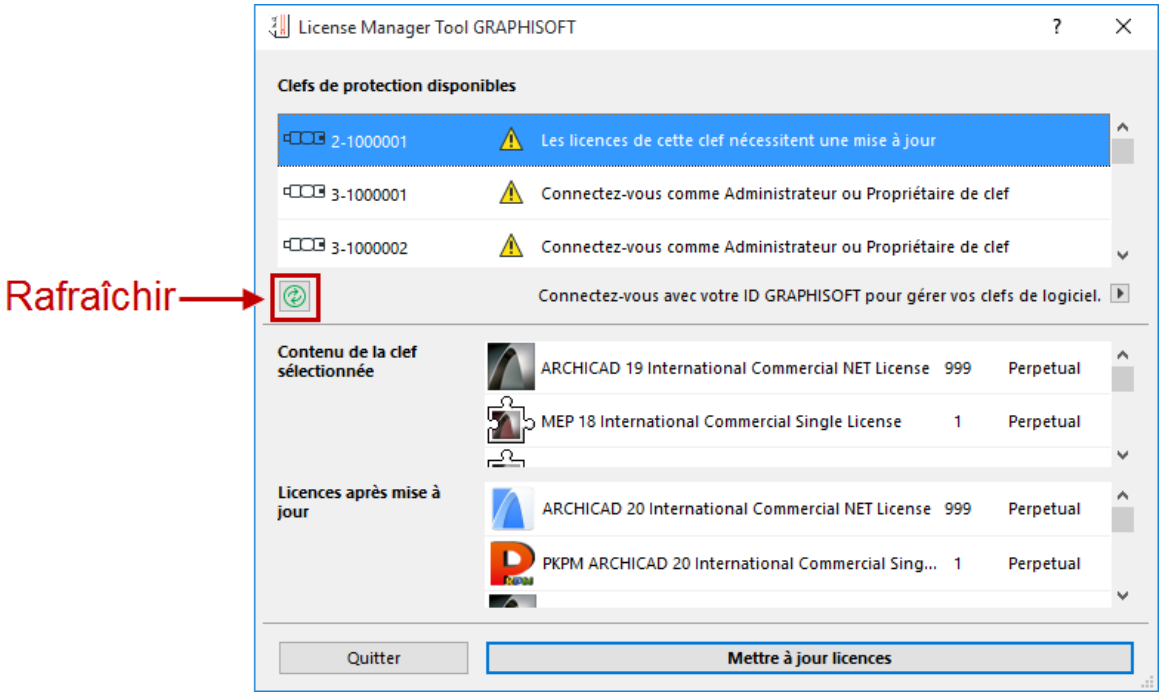

La section **Contenu de la clef sélectionnée** affiche les licences qui se trouvent sur cette clef (s'il y en a).

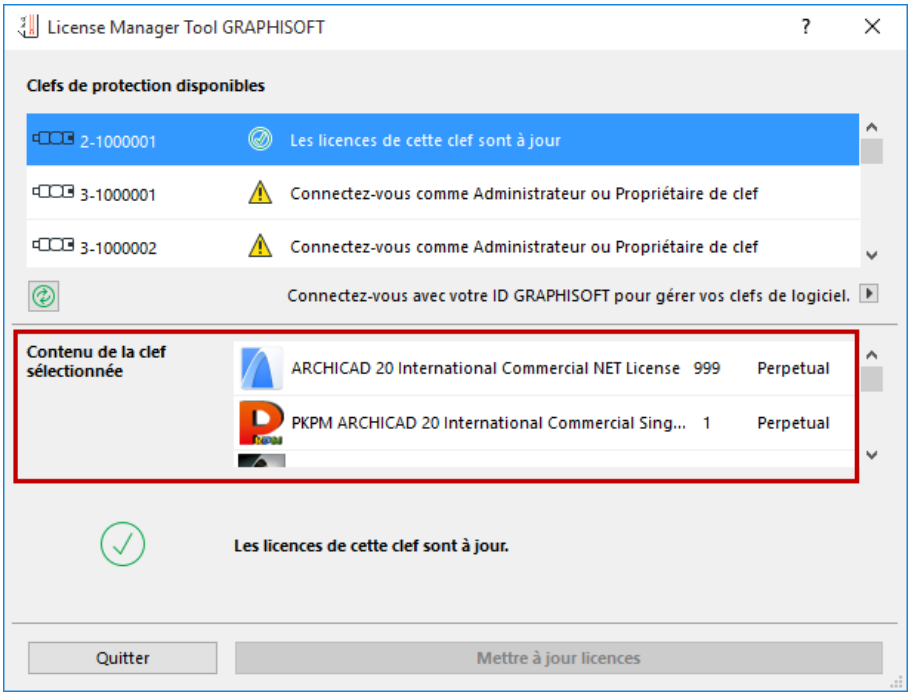

Si la licence requiert une mise à jour (comme ci-dessous), le champ **Licences après mise à jour** vous informe des licences qui se trouveront sur la clef après l'exécution de la mise à jour.

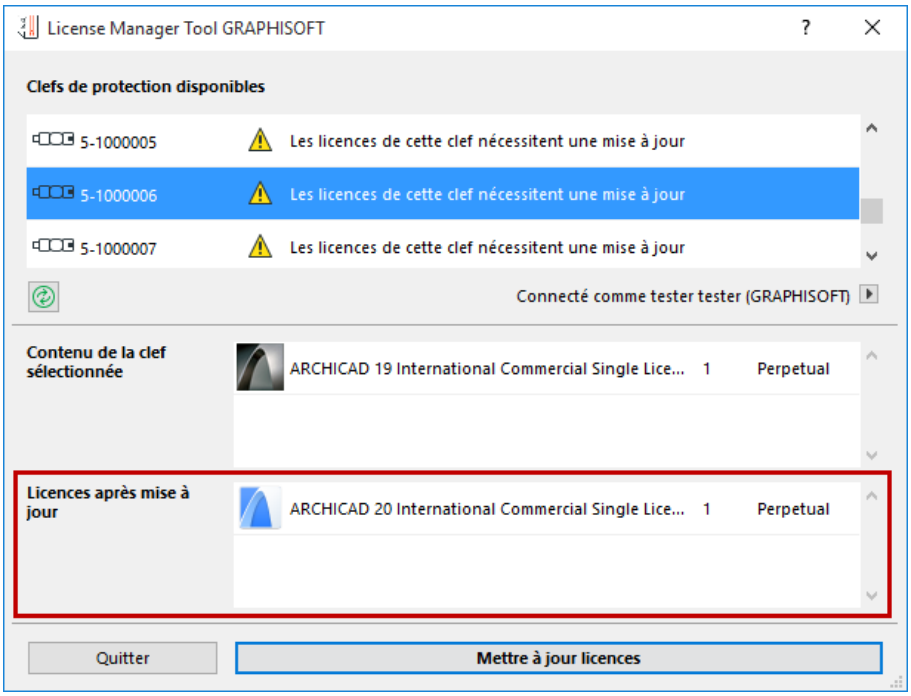

Selon la clef sélectionnée et l'état actuel de la licence, License Manager Tool vous offre automatiquement la fonction requise, par exemple :

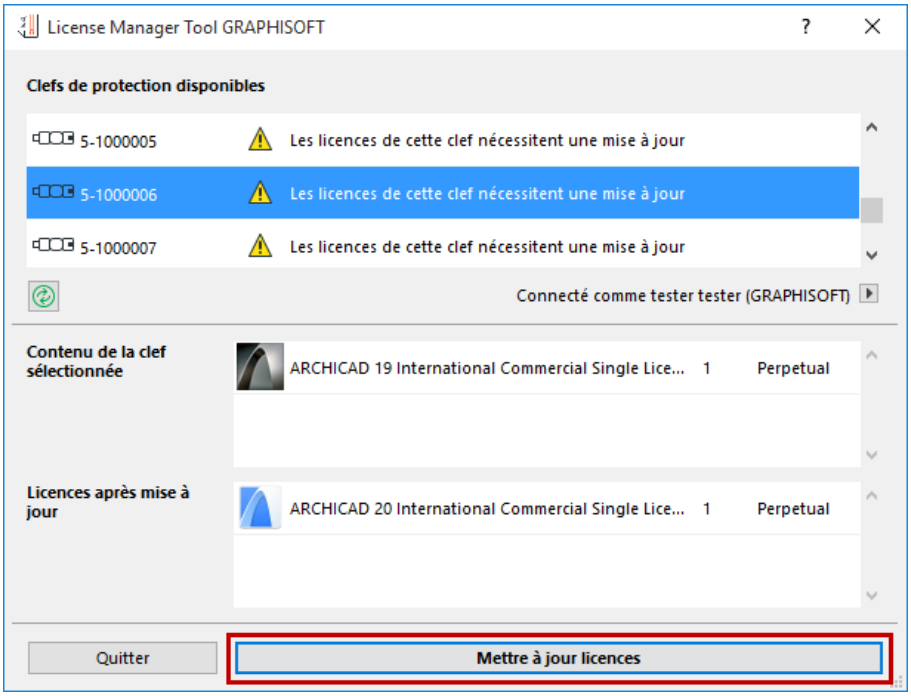

- *Mettre à jour les licences* des clef de protection
- *Télécharger* une clef de logiciel vers l'ordinateur
- *Téléverser* une clef de logiciel vers le système de licences de société

Si vous avez une nouvelle clef physique

1. Lancez License Manager Tool sur votre ordinateur. Si vous ne l'avez pas encore installé, vous pouvez le télécharger à partir de ce lien : *http://www.graphisoft.com/downloads/licensing*.
2. Connectez la clef de protection électronique à votre ordinateur.
3. Dans License Manager Tool, sélectionnez votre clef physique dans la liste.
4. Si une mise à jour est disponible, le bouton **Mettre à jour** devient visible.

Pour une description détaillée, voir Mettre à jour vos licences.

Si vous avez une nouvelle clef de logiciel

1. Lancez License Manager Tool sur votre ordinateur. Si vous ne l'avez pas encore installé, vous pouvez le télécharger à partir de ce lien : http://www.graphisoft.com/downloads/licensing.
2. Connectez vous à License Manager Tool pour accéder à votre nouvelle Clef de logiciel dans le système de licences de votre société.

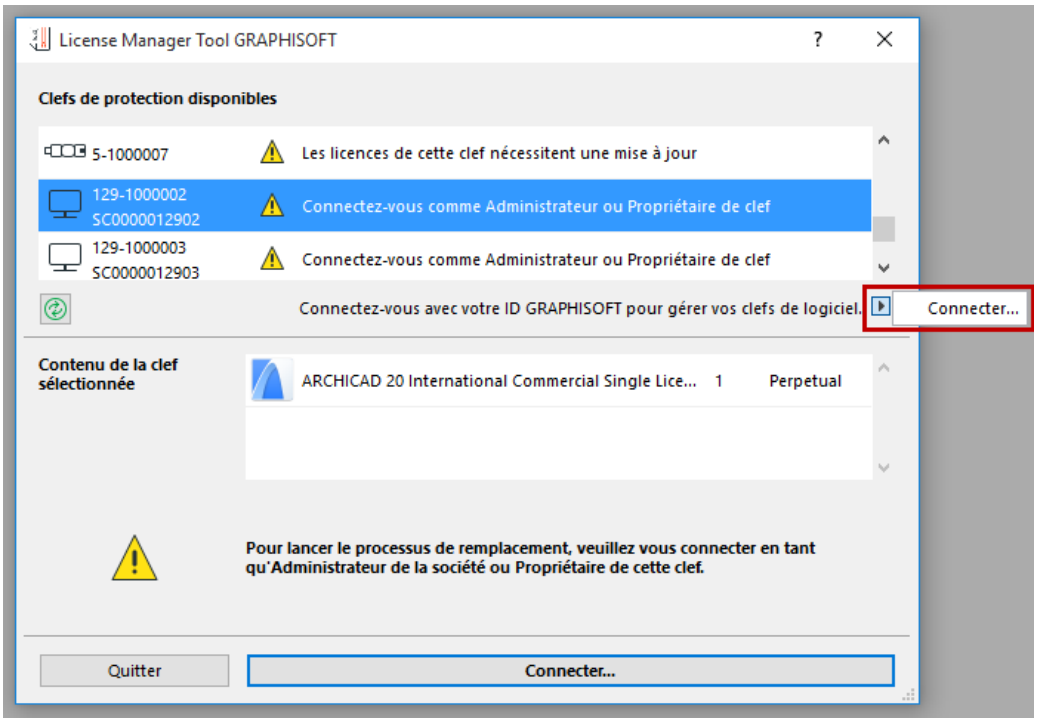

- Si vous possédez un ID GRAPHISOFT, utilisez-le pour vous connecter.
- Sinon, cliquez sur **Inscription** pour en générer un.

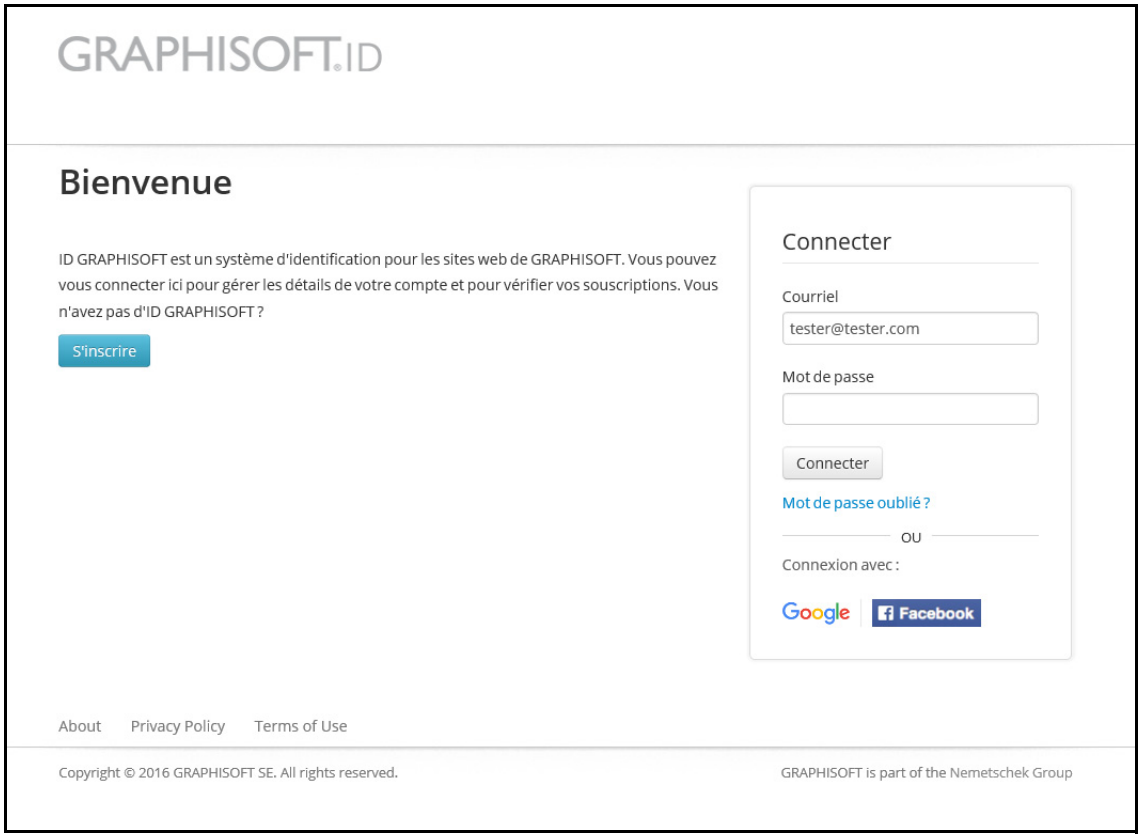

3. Vous serez invité à saisir votre *Clef d'identification* qui vous a été fournie par votre distributeur.

   Remarque : Si vous avez déjà utilisé un produit BIMx qui exige une identification, vous n'avez pas besoin de vous identifier de nouveau pour License Manager Tool, à condition d'utiliser le même ID GRAPHISOFT.

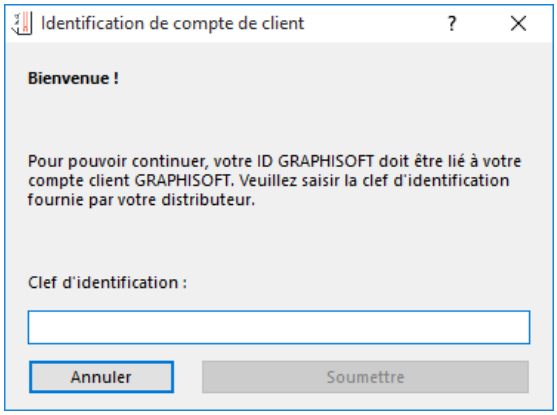

Si vous êtes la première personne à utiliser la Clef d'identification, le dialogue **Créer compte de société** apparaît.

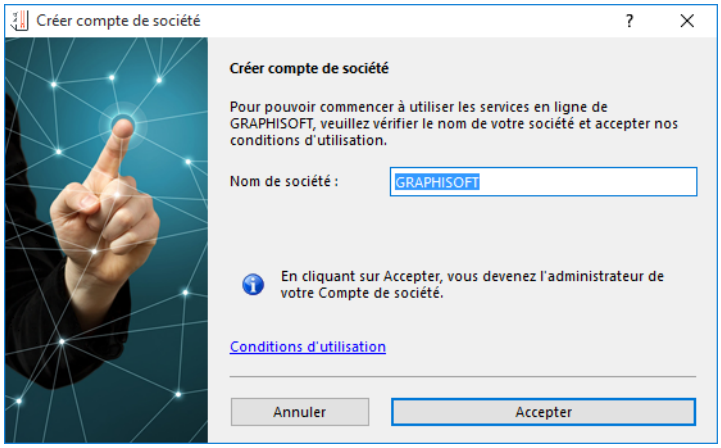

Saisissez ou vérifiez le nom de votre société.

Cliquez sur **Accepter** pour devenir l'Administrateur de votre société, celui qui pourra gérer le compte de la société. L'Administrateur recevra un courriel chaque fois que l'un de ses collègues souhaite rejoindre le compte de la société en tant que membre.

Si le dialogue **Rejoindre compte de société** apparaît lorsque vous saisissez le Code d'identification, cela veut dire que le compte de la société a déjà été créé.

Cliquez sur **Rejoindre compte**. L'Administrateur de votre société sera automatiquement averti de cette action.

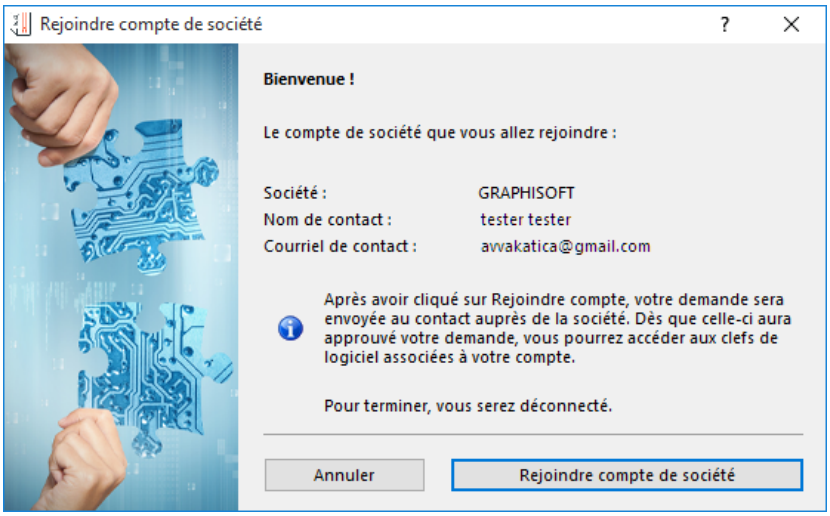

4. Une fois votre demande approuvée, vous pourrez vous connecter avec License Manager Tool. Vous pourrez alors télécharger les Clefs de logiciel auxquelles l'Administrateur vous a autorisé l'accès.

Voir Télécharger clef de protection logiciel

Mettre à jour vos licences

A moins que vous ne soyez éligible pour les mises à jour automatiques, la mise à jour des licences doit être mise au point préalablement avec votre distributeur.

License Manager Tool vous informera que :

- une mise à jour est disponible pour la licence existante de votre clef, ou que
- votre clef et vide, mais une clef avec une mise à jour est disponible

Si **une seule clef** est connectée à votre ordinateur (clef physique) ou un téléchargée sur celui-ci (clef de logiciel)**,** vous utiliserez cette option :

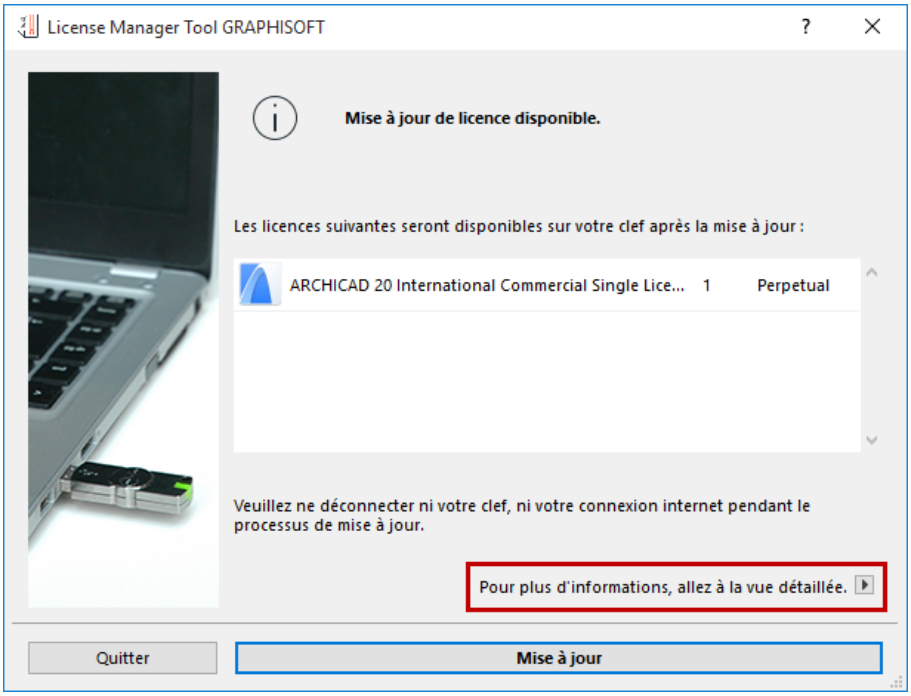

Cliquez sur **Mettre à jour**.

Si **plusieurs clefs de protection** sont connectées à votre ordinateur (clefs physiques) ou téléchargées sur celui-ci (clefs de logiciel) ou que vous cliquez sur la flèche Vue détaillée dans le mode de vue clef unique, License Manager Tool liste chaque clef de protection avec son état (“requiert mise à jour”) et les licences qui s'y trouvent actuellement.

Le champ **Licences après mise à jour** affiche les licences qui se trouveront sur la clef après la mise à jour :

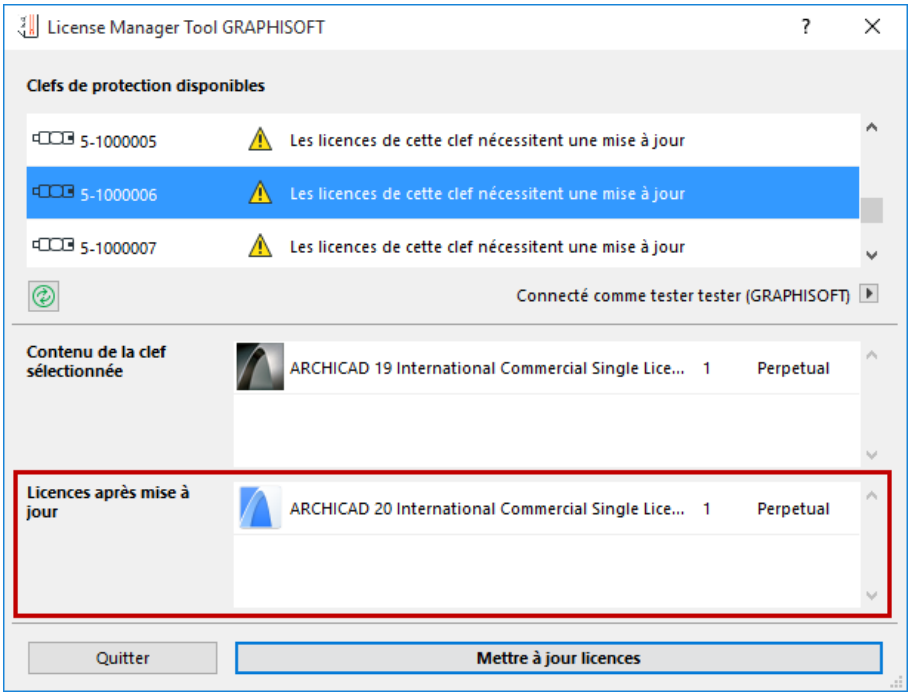

Cliquez sur **Mettre à jour les licences**. Vous recevrez un message lorsque la mise à jour est terminée :

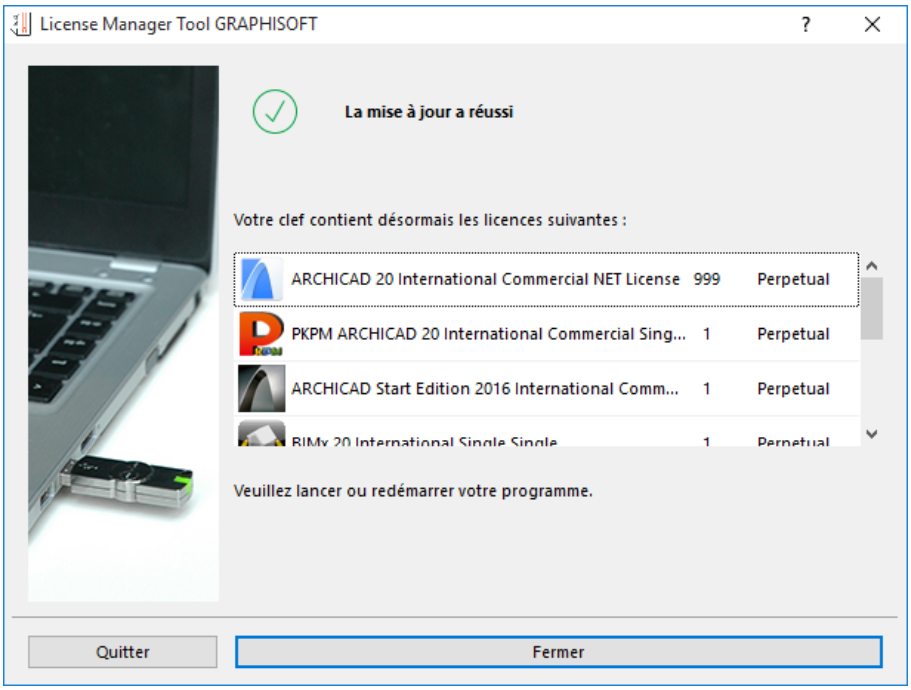

Télécharger clef de protection logiciel

1. Connectez-vous à License Manager Tool avec votre ID GRAPHISOFT. (Si vous n'êtes pas connecté, les Clefs de logiciel situées dans le système de licences de votre société ne seront pas listées.)

Pour une description détaillée, voir Connexion à License Manager.

2. Dans la liste **Clefs de protection disponibles**, sélectionnez la clef (accompagnée d'une icône en forme de nuage) dont vous avez besoin.
3. Cliquez sur **Télécharger**.

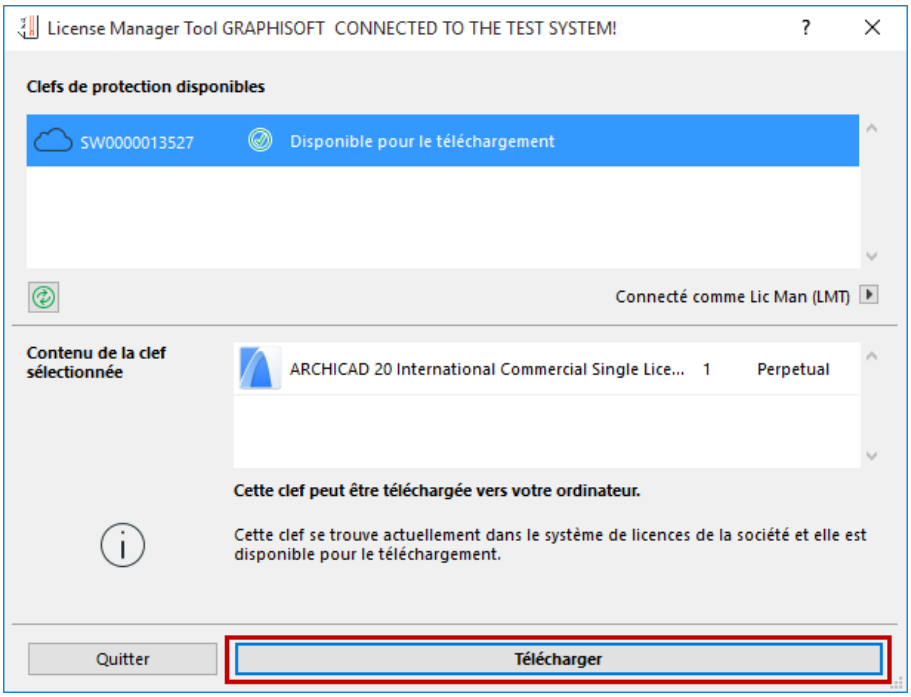

Remarque : Certaines clefs de logiciel ne peuvent être téléchargées vers un ordinateur virtuel, dépendant du produit et/ou du type de licence. Dans ce cas, une alerte apparaît et le bouton Télécharger est désactivé.

4. Vous recevrez un message lorsque le téléchargement est terminé. Notez que vous devrez attendre quelques minutes avant de pouvoir téléverser ou mettre à jour cette clef.

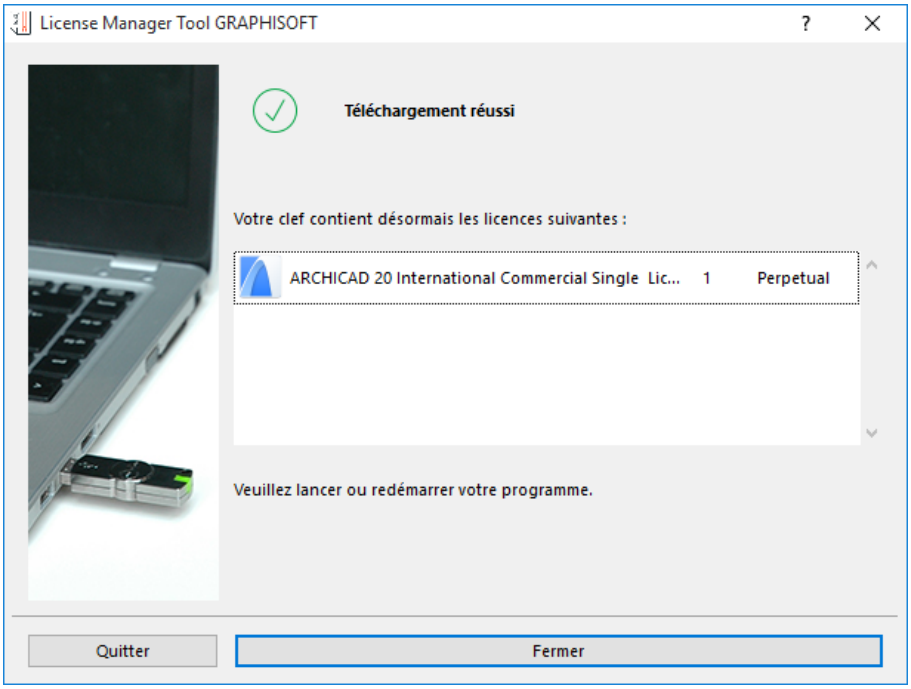
License Manager Tool GRAPHISOFT
Téléchargement réussi
Votre clef contient désormais les licences suivantes :
ARCHICAD 20 International Commercial Single Lic... 1 Perpetual
Veuillez lancer ou redémarrer votre programme.
Quitter
Fermer

Téléverser clef de protection logiciel

1. Dans la liste **Clefs de protection disponibles** de License Manager Tool, recherchez la clef de logiciel sur votre ordinateur identifiée par cette icône que vous voulez téléverser vers le système de licences de société.

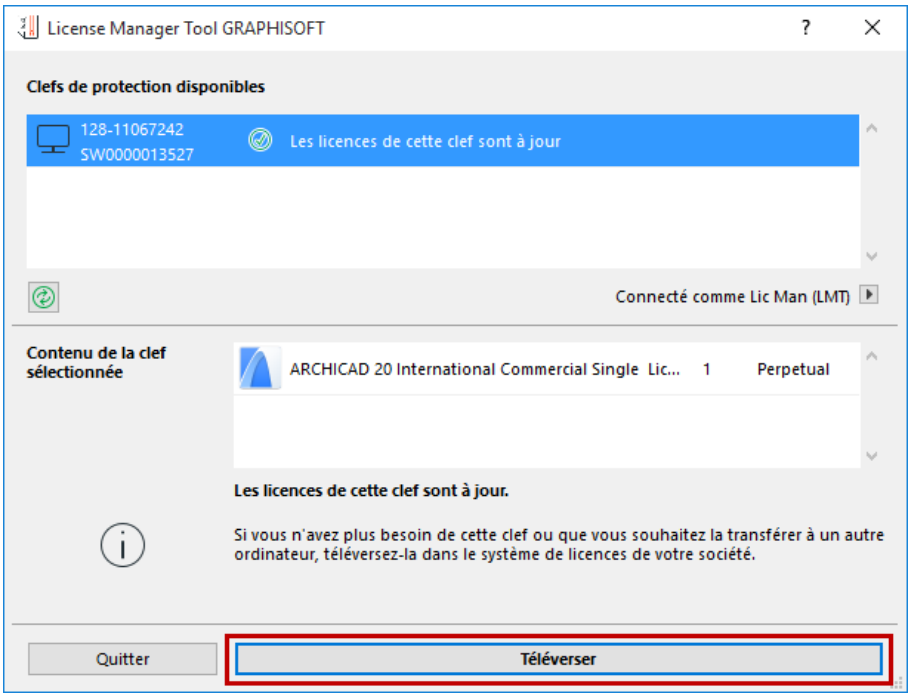

2. Cliquez sur **Téléverser**. Vous recevrez un message lorsque le téléversement est terminé. Notez que vous devrez attendre quelques minutes pour que cette clef devienne disponible pour le téléchargement.

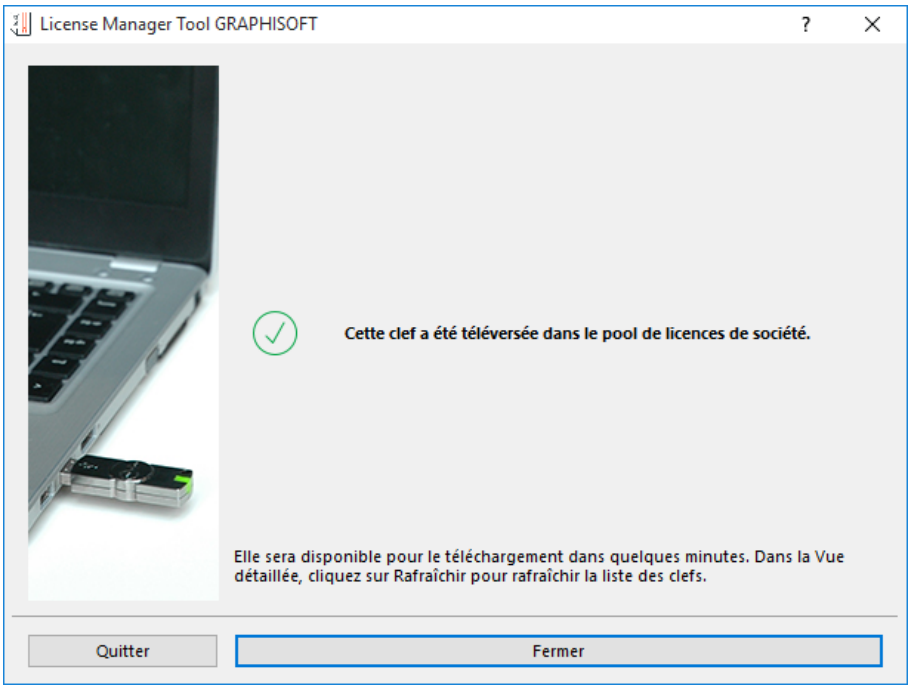

Remplacement d'une clef

Remplacer une clef physique par une clef de logiciel

Ce processus doit être configuré à l'avance avec votre distributeur Quand ceci est fait, vous pouvez exécutez le remplacement de la clef en utilisant License Manager Tool

Remarque : La fonction Remplacement de clef n'est pas disponible pour les ordinateurs virtuels.

1. Dans License Manager Tool, vous devez vous *connecter* avec votre ID GRAPHISOFT.
2. Dans la liste dans la partie supérieure de License Manager Tool, sélectionnez la Clef physique à remplacer. Le contenu de la clef sélectionnée est affiché ci-dessous.

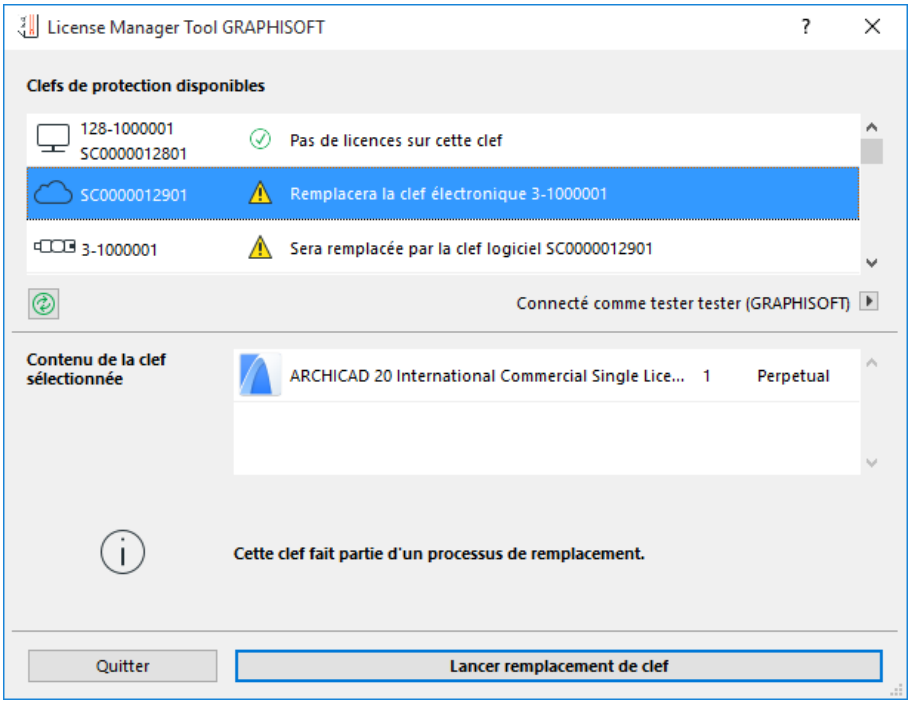

3. Cliquez sur **Lancer Remplacement d'une clef**.
4. Le dialogue **Remplacement d'une clef** apparaît avec la Clef source (la clef physique) et la Clef cible (la nouvelle clef de logiciel située dans le système de licences de société par laquelle vous allez la remplacer).

- La “Clef source” est une clef de protection dans le contenu entier sera transféré à la Clef cible.
- La “Clef cible” est une clef de protection vers laquelle le contenu sera transféré.

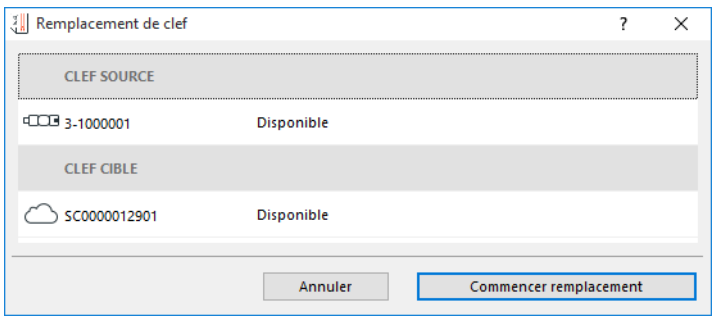

5. Cliquez sur **Commencer remplacement**.
6. Les licences de la clef physique seront transférées à la nouvelle clef de logiciel située dans le système de licences de société. La clef de matériel est non valable et peut être effacée.

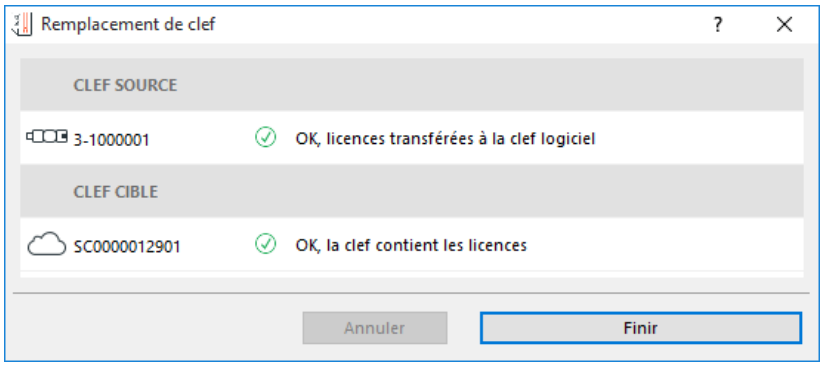

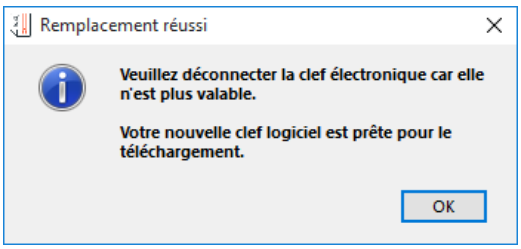

Pour télécharger la nouvelle Clef de logiciel vers votre ordinateur, suivez ces pas : *Télécharger clef de protection logiciel*.

Remplacer une clef physique (WIBU) par une autre clef physique (CodeMeter)

Ce processus doit être configuré à l'avance avec votre distributeur Quand ceci est fait, vous pouvez exécutez le remplacement de la clef en utilisant License Manager Tool

Assurez-vous que les deux clefs physiques sont disponibles

1. Connectez les deux clefs de protection électronique à votre ordinateur.
2. Dans la liste dans la partie supérieure de License Manager Tool, sélectionnez la Clef WIBU à remplacer.

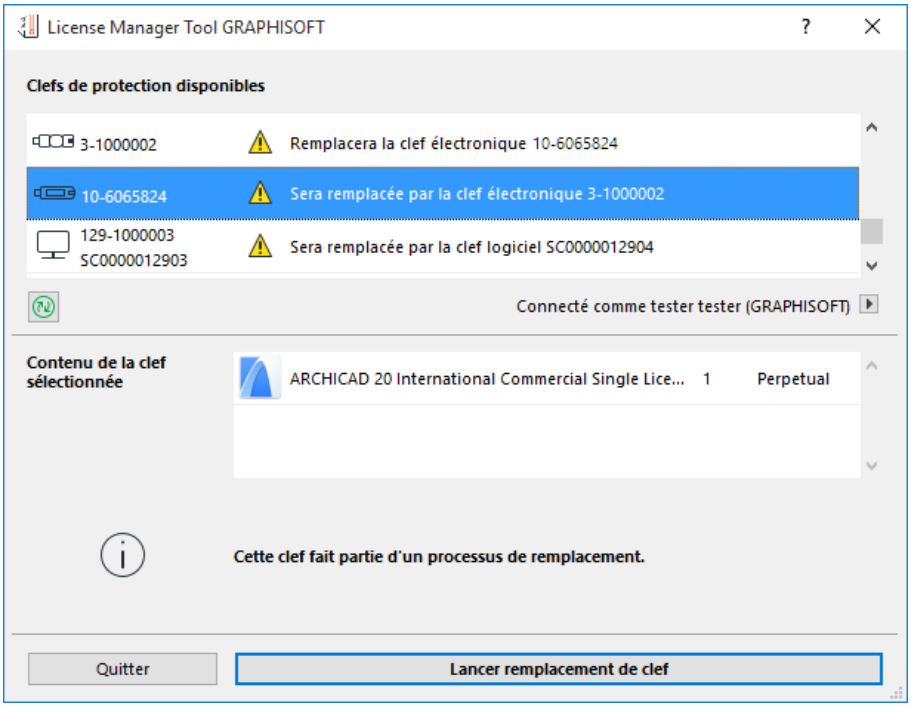

3. Le contenu de la clef sélectionnée (s'il y en a) est listé sous **Contenu de la clef sélectionnée**.
4. Cliquez sur **Lancer Remplacement d'une clef**.
5. Le dialogue **Remplacement d'une clef** apparaît avec la Clef source (la clef WIBU) et la Clef cible (la clef CodeMeter).

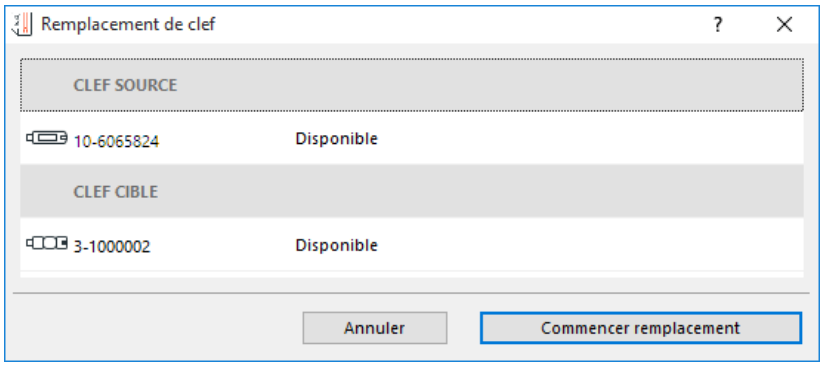

Vous serez invité à connecter les clefs physiques si vous ne l'avez pas encore connecté. L'état de chaque clef listée (par ex. “Non disponible, veuillez l'insérer”) est automatiquement rafraîchi pendant le processus de remplacement.

6. Cliquez sur **Lancer Remplacement** pour exécuter le remplacement de la clef.
7. Quand le processus est terminé, cliquez sur **Fini**.

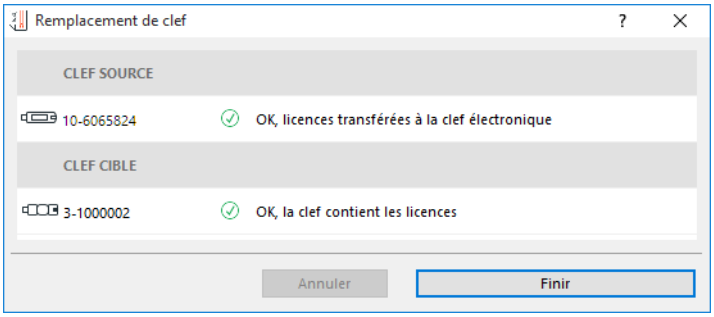

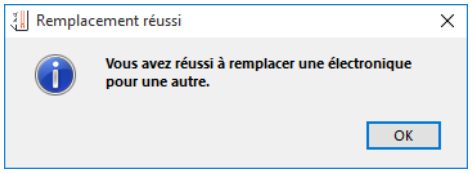

8. Les licences de la clef WIBU sont transférées à la clef CodeMeter. La clef WIBU est non valable et peut être effacée.

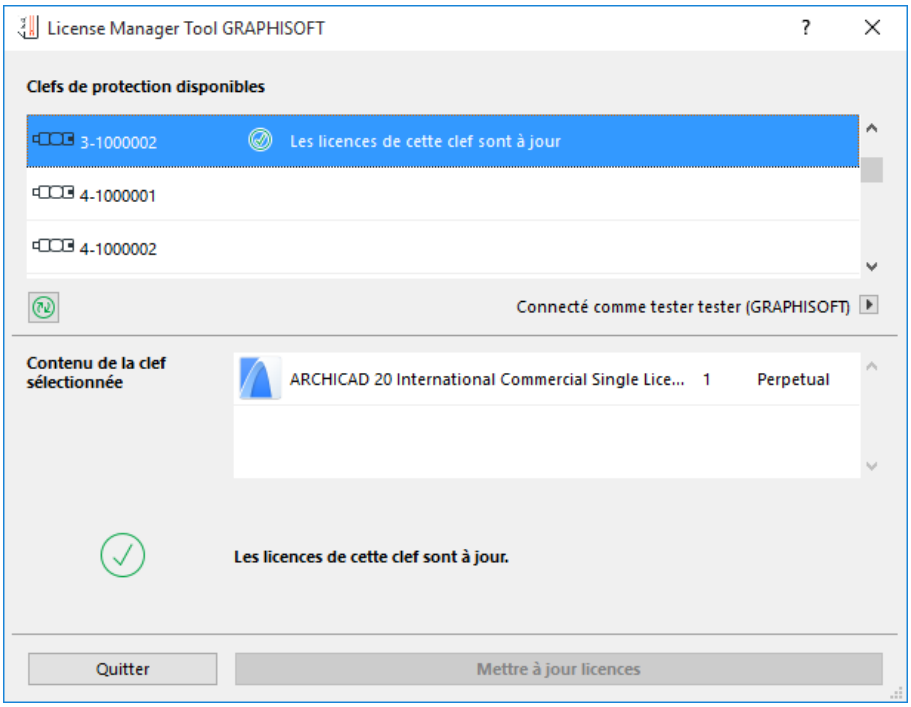

Connexion à License Manager

Les fonctions suivantes exigent de vous connecter au site ID GRAPHISOFT (GSID) en utilisant votre ID GRAPHISOFT :

- *Voir les Clefs de logiciel* du système de licences de société
- *Téléverser* ou *télécharger* des Clefs de logiciel vers et depuis le système de licences de la société
- *Remplacer* une Clef de logiciel par une Clef physique ou vice versa

Cliquez sur la flèche de **Connecter** dans License Manager Tool.

Vous pouvez également accéder au site GSID à *https://graphisoftid.graphisoft.com/#/login.*

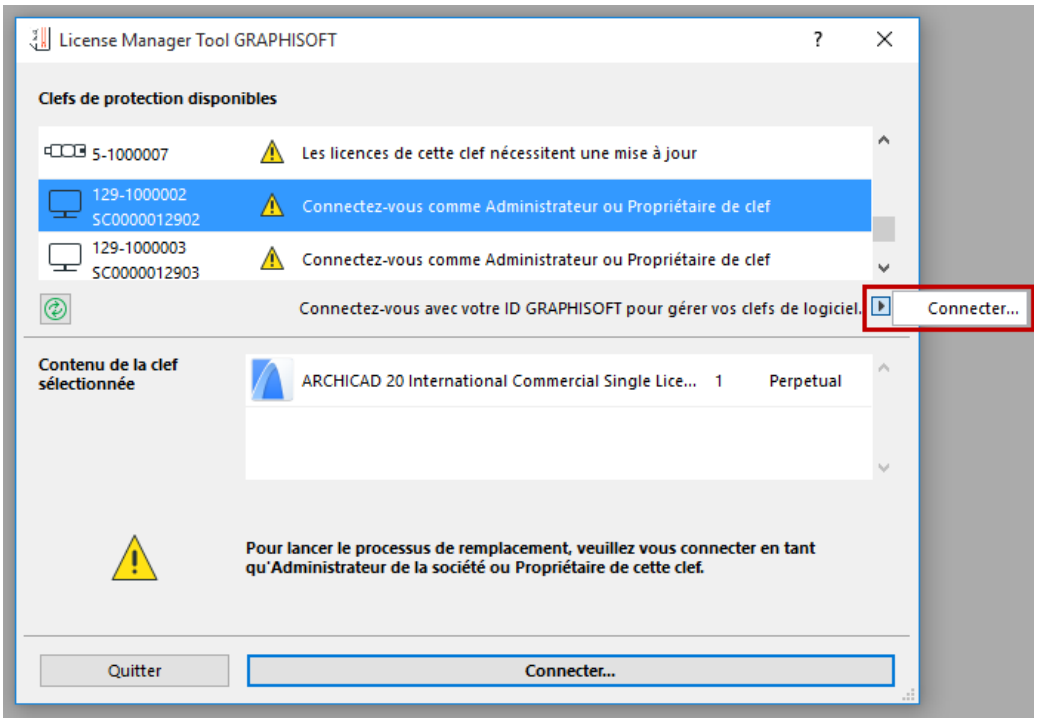

Pour en savoir plus sur la Connexion, voir
http://helpcenter.graphisoft.com/technotes/setup/graphisoft-id/

Questions fréquentes sur License Manager

Qu'est-ce qu'une Clef de logiciel ?
Qu'est-ce qu'une Clef de matériel ?
Qu'est-ce que le Numéro de série ou l'ID de la clef de protection ?
Comment savoir quelles clefs sont disponibles ?
J'ai téléchargé ma clef de logiciel, mais l'application ne marche pas.
License Manager Tool “Ne peut accéder au serveur”.
Je ne vois pas mes clefs de logiciel dans la liste du Système de licences de société.
Je viens de téléverser une Clef de logiciel vers le système de licences, mais elle n'apparaît pas dans la liste.
Comment puis-je vérifier que mes licences ont été mises à jour ?
Comment transférer une Clef de logiciel d'un ordinateur vers un autre ?
J'ai perdu ma Clef de matériel.
J'avais téléchargé une Clef de logiciel, mais mon disque dur ne fonctionne plus.
Pourquoi est-ce que je ne vois pas ma licence empruntée dans License Manager Tool ?

Qu'est-ce qu'une Clef de logiciel ?

Une Clef de logiciel est une clef de protection électronique par logiciel. Par l'achat d'une clef de logiciel, cette dernière devient disponible en ligne dans le système de licences de votre société, une réserve virtuelle dans laquelle vous pouvez accéder à toutes vos clefs de logiciel acquises. Vous pouvez téléverser et télécharger ces clefs en passant par le système de licences de société pour les transférer entre ordinateurs. Les Clefs de logiciel du système de licences sont toujours mises à jour.

Qu'est-ce qu'une Clef de matériel ?

Une Clef de protection électronique de matériel est une clef de protection physique, de type WIBU ou CodeMeter.

Qu'est-ce que le Numéro de série ou l'ID de la clef de protection ?

Si vous demandez le remplacement ou une mise à jour de votre clef, vous devez fournir à votre distributeur le Numéro de série ou l'identifiant des clefs concernées.

Dans le cas d'une Clef de matériel (WIBU ou CodeMeter) :

Vous trouverez l'ID unique de la clef listée dans License Manager Tool ou gravé sur la clef physique (clef CodeMeter) ou encore sur un auto-collant placé sur la clef (clef WIBU).

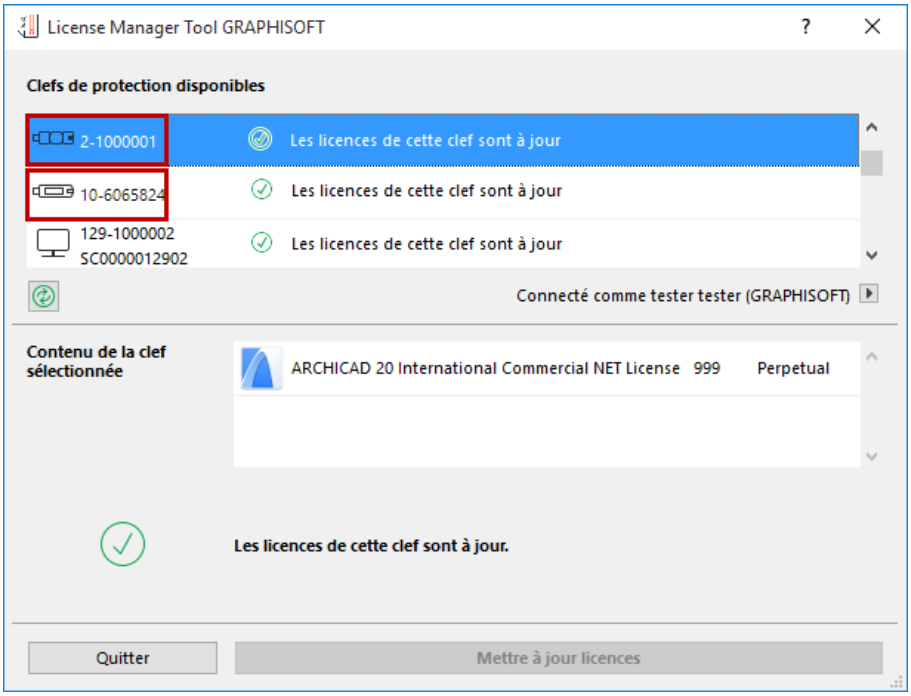

Dans le cas d'une Clef de logiciel :

Lancez License Manager Tool, puis sélectionnez la clef dans la liste. L'ID comprend 12 caractères au format SWxxxxxxxxxx.

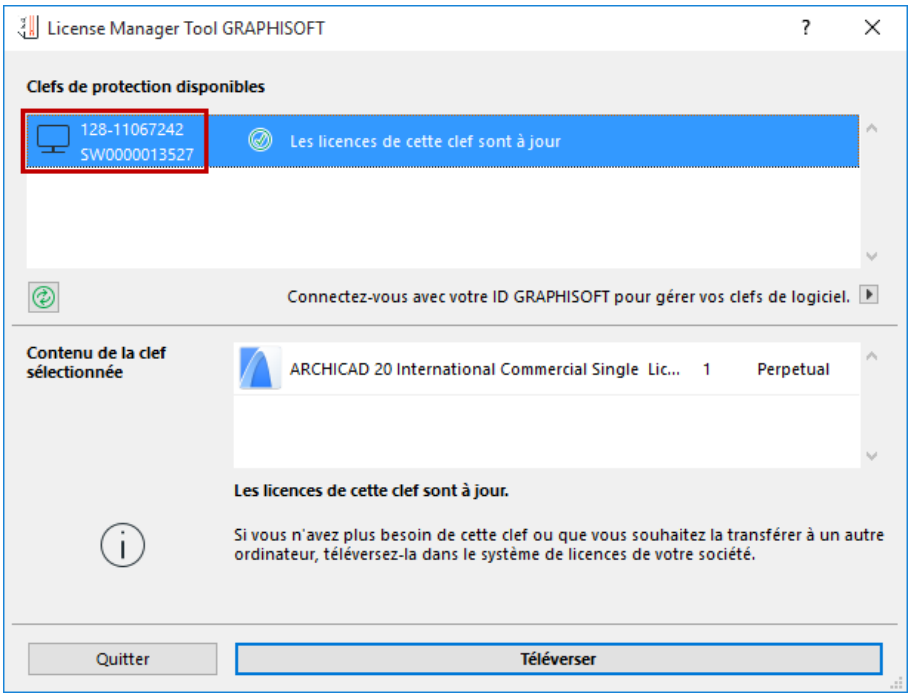

Cet ID est également listé pour chaque Clef de logiciel du système de licences de la société (dans le champ ID de Clef de protection).

Comment savoir quelles clefs sont disponibles ?

License Manager Tool liste les clefs qui sont à votre disposition (soit physiquement connectées à votre ordinateur, soit accessibles sous forme de Clefs de logiciel). L'icône vous informe du type de la clef :

	Ceci est une clef de protection (clef physique) CodeMeter.
	Ceci est une clef de protection (clef physique) WIBU.
	Ceci est une clef de protection par logiciel qui a été téléchargée sur votre ordinateur.
	Cette clef de protection par logiciel se trouve dans le système de licences de votre société.

J'ai téléchargé ma clef de logiciel, mais l'application ne marche pas.

Il est possible que votre clef de logiciel soit "en panne", c'est-à-dire que la configuration de logiciel ou de matériel de votre ordinateur a été modifiée, et la clef ne reconnaît plus votre ordinateur. Dans ce cas, vous devez réparer la clef de logiciel.

1. Lancez l'outil License Manager Tool.
2. Vérifiez la liste des Clefs de protection disponibles.
3. Vérifiez les messages d'état : si une clef de logiciel doit être réparée, vous en serez averti.
4. Suivez les instructions pour la réparer.

License Manager Tool “Ne peut accéder au serveur”.

Il est possible que votre réseau soit protégé par un pare-feu ou un serveur proxy qui bloque License Manager Tool. Voir la liste des services auxquels License Manager Tool doit pouvoir accéder dans la section Connexions de service sous *Système requis*:

Je ne vois pas mes clefs de logiciel dans la liste du Système de licences de société.

License Manager Tool n'affiche les clefs du système de licences que si vous vous êtes connecté avec votre ID GRAPHISOFT.

Voir Connexion à License Manager

Il est également possible qu'aucune Clef de logiciel ne vous ait été affectée. Pour vérifier les clefs et leurs états, utilisez votre ID GRAPHISOFT et connectez-vous au système de licences de société.

Voir Gestion du Système de licences de société

Je viens de téléverser une Clef de logiciel vers le système de licences, mais elle n'apparaît pas dans la liste.

Après le processus de mise à jour, vous devez attendre quelques minutes pour que la Clef de logiciel devienne disponible. Cliquez sur **Rafraîchir** dans l'interface de License Manager Tool pour voir la liste des clefs disponibles.

Comment puis-je vérifier que mes licences ont été mises à jour ?

Lancez License Manager Tool, puis sélectionnez la clef dans la liste. Son état indiquera si une mise à jour est disponible. Les clefs mises à jours sont marquées par une coche verte.

Remarques :

- Si vous vérifiez l'état d'une **Clef de logiciel**, assurez-vous qu'elle a été téléchargée sur le même ordinateur que celui où vous avez installé License Manager Tool.
- Les Clefs de logiciel du système de licences sont toujours mises à jour.
- Si vous vérifiez l'état d'une **Clef de matériel**, assurez-vous qu'elle est connectée au même ordinateur que celui où vous avez installé License Manager Tool.

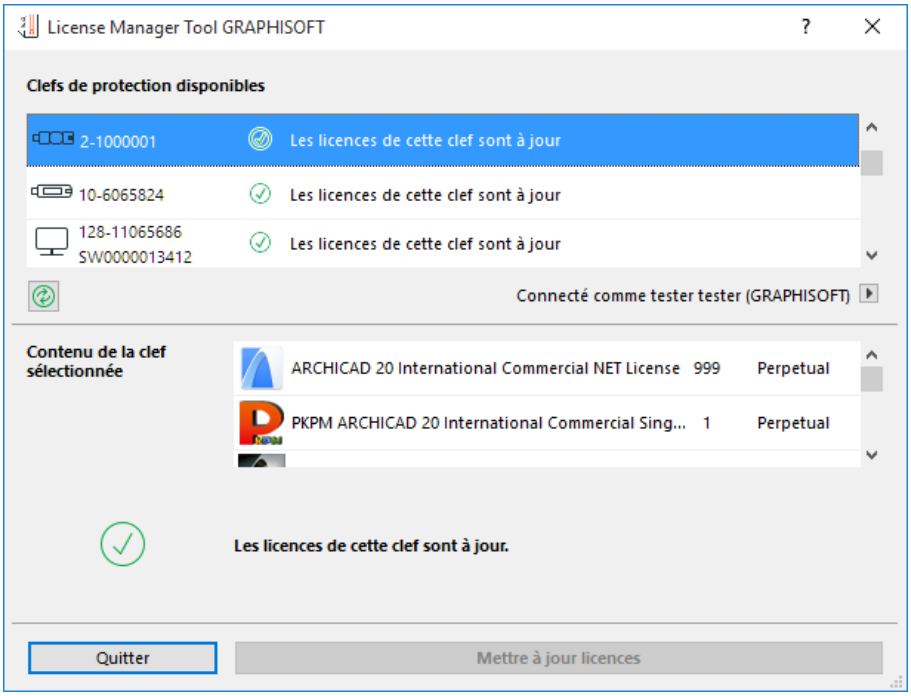

Comment transférer une Clef de logiciel d'un ordinateur vers un autre ?

Pour déplacer une Clef de logiciel d'un ordinateur vers un autre, utilisez le système de licences de la société Ceci comprend les deux pas suivants :

1. Sur l'ordinateur A, lancez License Manager Tool et connectez-vous. Téléversez la clef à partir de l'ordinateur A vers le système de licences de société.
2. Sur l'ordinateur B, lancez License Manager Tool et connectez-vous en utilisant le même ID GRAPHISOFT que pour le téléversement. Ensuite, téléchargez la même clef vers l'ordinateur B.

Voir Téléverser clef de protection logiciel et Télécharger clef de protection logiciel.

J'ai perdu ma Clef de matériel.

Contactez votre distributeur pour obtenir une autre Clef de matériel ou pou remplacer la Clef de matériel par une Clef de logiciel. Vous devrez fournir le numéro de série de la Clef de matériel perdue.

J'avais téléchargé une Clef de logiciel, mais mon disque dur ne fonctionne plus.

Contactez votre distributeur pour obtenir une nouvelle Clef de logiciel. Vous devez fournir l'ID de la Clef de logiciel manquante (celle téléchargée sur l'ordinateur devenu irréparable). Vous pouvez obtenir cette information pour chaque clef de logiciel en vérifiant le Système de licences de société :

1. Connectez-vous au site GSID à *https://graphisoftid.graphisoft.com/#/login*.
2. Cliquez sur Système de licences pour voir le Système de licences de votre société.
3. Dans la colonne ID de clef de protection, recherchez le numéro ID de la clef que vous souhaitez remplacer.

4. Envoyez cette information d'ID à votre distributeur.

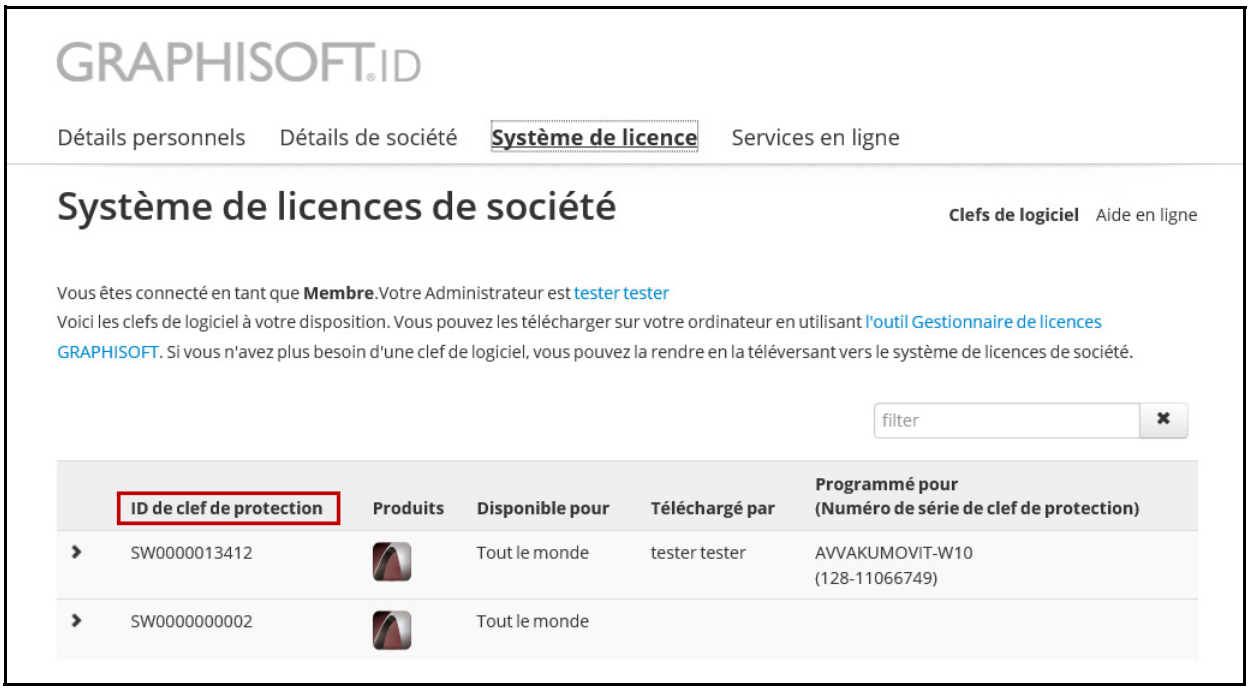

Pourquoi est-ce que je ne vois pas ma licence empruntée dans License Manager Tool ?

License Manager Tool ne gère pas les licences empruntées, elles ne sont pas listées. Pour voir les informations liées à la licence empruntée, allez à **Informations sur la licence** dans le menu Aide d'ARCHICAD.

Pour d'autres informations, voir le Centre d'aide à http://helpcenter.graphisoft.com/.

Gestion du Système de licences de société

Le Système de licences de société liste les clefs de protection physiques et les clefs de logiciel appartenant à votre société. Selon vos droits d'accès (Administrateur ou Membre), vous pouvez voir et/ou associer des clefs de logiciel aux utilisateur de votre société.

Le Système de licences de société est accessible à partir du site web ID GRAPHISOFT à :

http://graphisoftid.graphisoft.com.

Pour d'autres informations sur l'ID GRAPHISOFT, voir le Centre d'aide à http://helpcenter.graphisoft.com/technotes/setup/graphisoft-id.

Pour pouvoir utiliser le système de licences de la société, commencez par vous connecter au site ID GRAPHISOFT.

Ensuite, cliquez sur **Système de licences**.

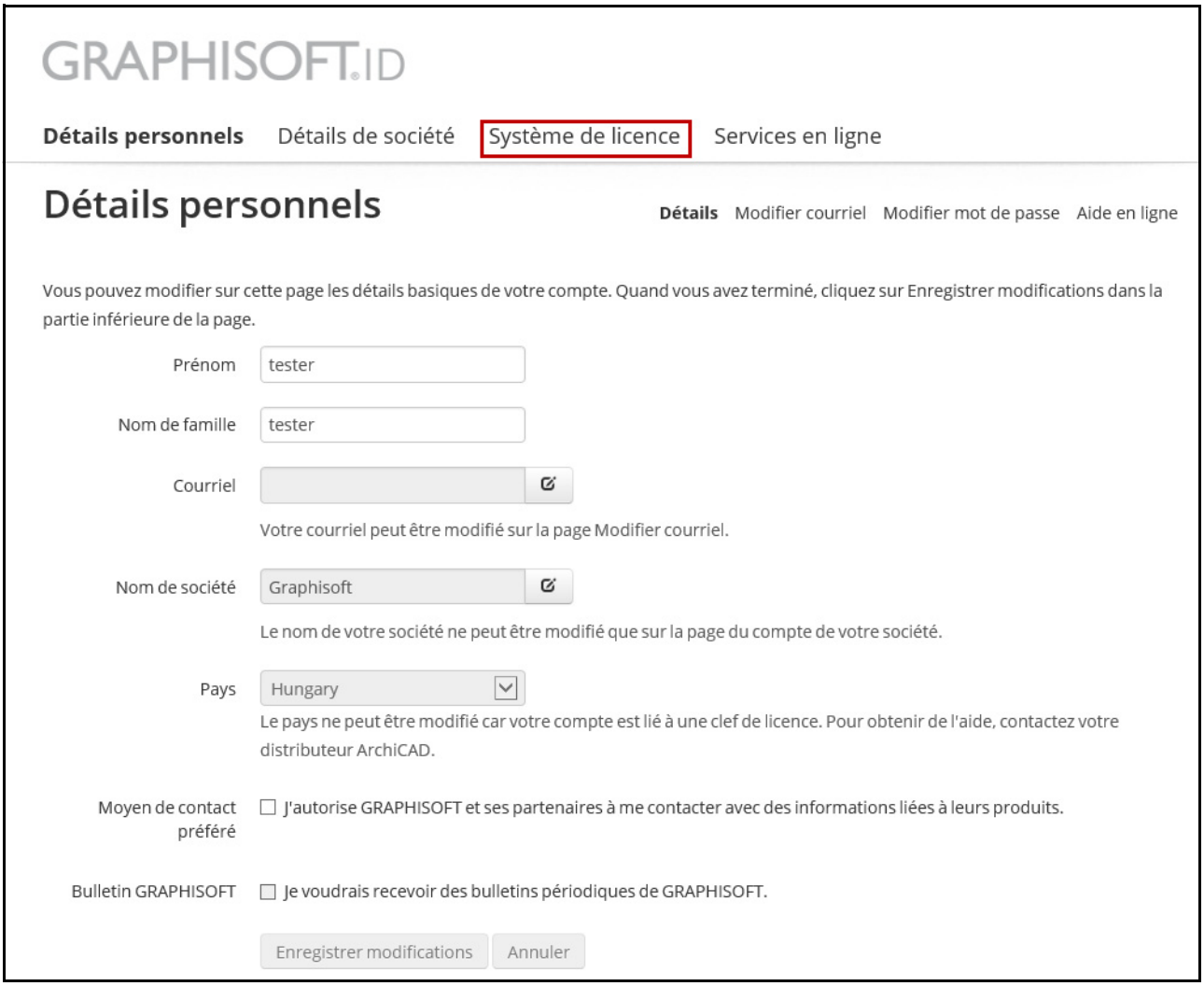

La vue affichée du système de licence et les fonctions disponibles sont différentes pour l'Administrateur et pour les membres sur le site ID GRAPHISOFT.

Si vous êtes l'Administrateur du site ID GRAPHISOFT

Ce que vous voyez sur la page Système de licences :

Cliquez sur **Clefs de logiciel** ou sur **Clefs de matériel** pour voir les informations liées à ces types de clefs que possède votre société.

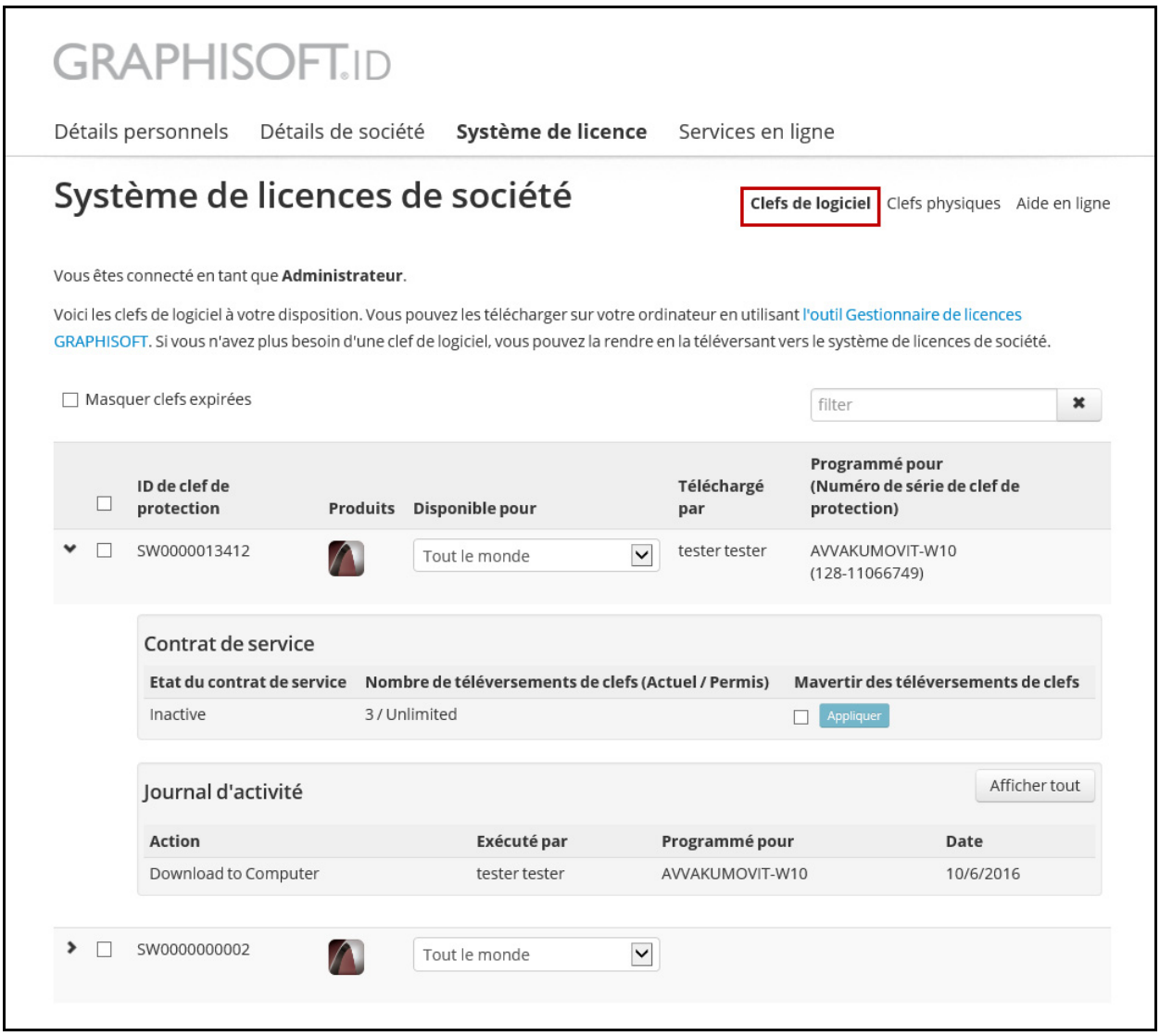

Ce que vous pouvez faire :

- Afficher le contenu de la clef de protection (pour Clefs de matériel et de logiciel), l'état de téléchargement et l'emplacement (pour Clefs de logiciel seulement) et le nom de l'utilisateur auquel elle a été affectée (pour Clefs de logiciel seulement)
- Affecter une Clef de logiciel à un utilisateur

Si vous êtes un Membre sur le site ID GRAPHISOFT

Ce que vous voyez sur la page Système de licences :

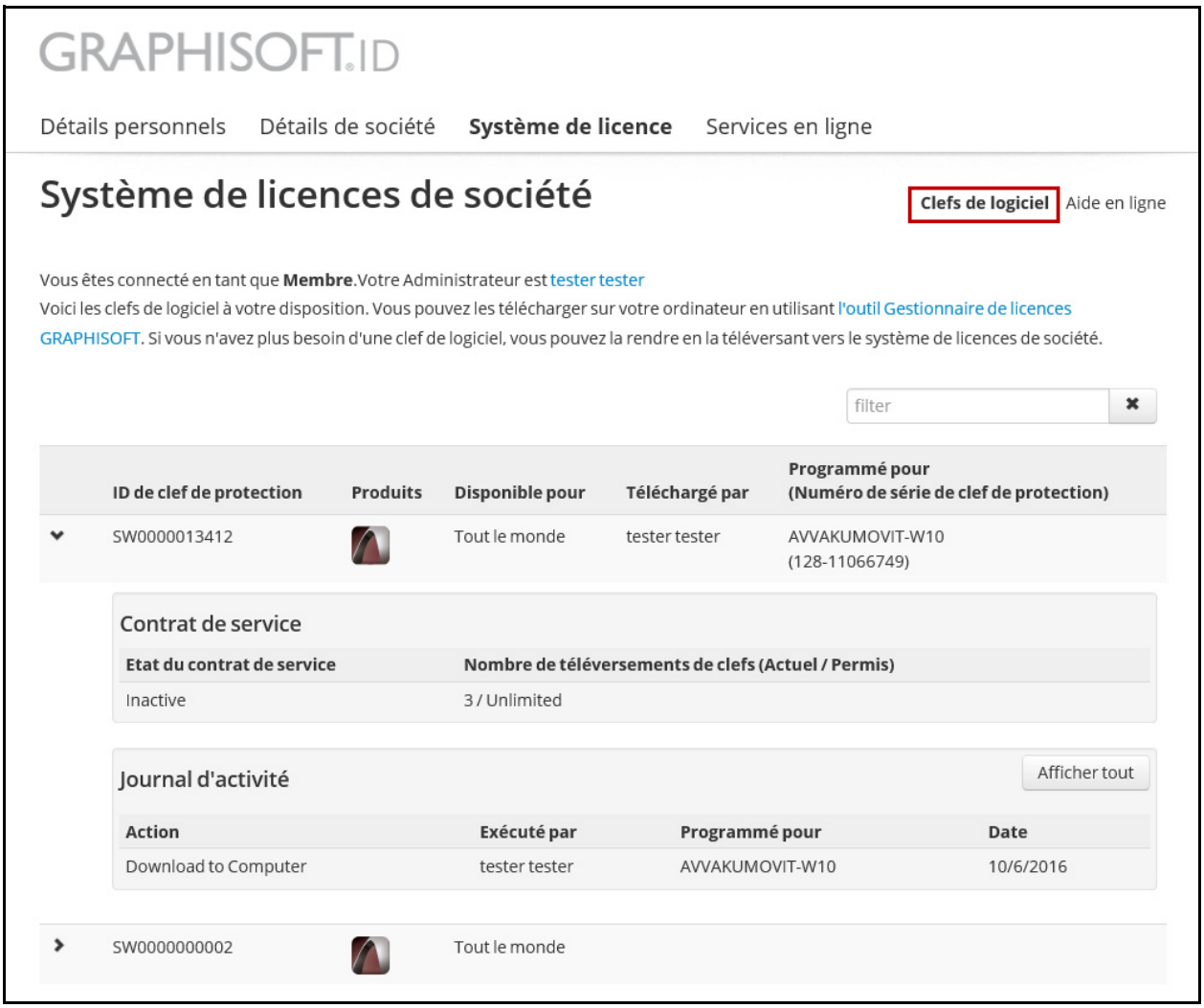

Ce que vous pouvez faire :

Pour toute Clef de logiciel à laquelle vous pouvez accéder :

- Afficher le contenu de la clef de licence, l'état de téléchargement et l'emplacement de la clef, et le nom de l'utilisateur auquel elle a été affectée

Cas de figure pour la gestion des licences

Bureau d'une seule personne avec une Clef de logiciel unique

Recommandation : une personne est responsable de la gestion de clefs.

Cet utilisateur possède un seul ID GRAPHISOFT avec droits d'accès d'Administrateur. Il utilise son ID GRAPHISOFT pour se connecter à License Manager Tool. Ensuite, il peut télécharger ou téléverser les clefs de licence de ou vers le système de licences de la société pour l'ordinateur qu'il utilise.

Petite société avec plusieurs Clefs de logiciel simples

Cas de figure 1

Les dirigeants et les employés évoluent dans une atmosphère informelle où toutes les clefs sont disponibles pour tous les employés.

Recommandation : Tous les utilisateurs prennent part à la gestion des clefs en utilisant un seul ID GRAPHISOFT avec droits d'accès d'Administrateur.

Tous les employés et dirigeants utilisent le même ID GRAPHISOFT d'Administrateur pour se connecter à License Manager Tool. Ensuite, les utilisateurs peuvent télécharger ou téléverser des Clefs de logiciel de ou vers le système de licences de la société sur leurs ordinateurs. Le système de licences de la société affiche l'état de toutes les Clefs de logiciel que la société possède.

Cas de figure 2

Les dirigeants de la société ne souhaitent pas que tous les employés participent à la gestion des Clefs de logiciel.

Recommandation : deux niveaux de l'accès à l'ID GRAPHISOFT : Administrateur (pour les responsables) et Membre (chaque employé possèdent son propre ID GRAPHISOFT).

En utilisant le Système de licences de la société, l'Administrateur affecte ces clefs à des utilisateurs spécifiques.

Les employés utilisent leurs propres IDs GRAPHISOFT pour se connecter à License Manager Tool. Ensuite, ils peuvent télécharger ou téléverser les Clefs de logiciel disponibles de ou vers le système de licences de la société sur leurs ordinateurs.

Grande société avec des Clefs de logiciel NET et simples

Dans ce cas de figure, les dirigeants de la société ne souhaitent pas que des utilisateurs individuellement puissent gérer les clefs NET.

Recommandation : deux niveaux de l'accès à l'ID GRAPHISOFT : Administrateur (pour les responsables) et Membre (chaque employé possède son propre ID GRAPHISOFT).

La programmation et la gestion des **Clefs de logiciel NET** est effectuée par l'Administrateur.

- Dans le Système de licences de la société, la clef NET doit être affectée au Administrateur.

- Sur l'ordinateur serveur de clefs, l'Administrateur utilise License Manager Tool pour télécharger la clef NET à partir du Système de licences.

En utilisant le Système de licences de la société, l'Administrateur affecte des **Clefs de logiciel simples** à des utilisateurs spécifiques.

Les employés utilisent leurs propres IDs GRAPHISOFT pour se connecter à License Manager Tool. Ensuite, ils peuvent télécharger ou téléverser les Clefs de logiciel disponibles de ou vers le système de licences de la société sur leurs ordinateurs.